Государственное бюджетное общеобразовательное учреждение гимназия № 528
Невского района Санкт-Петербурга

Кадровая технология работы с персоналом в условиях пандемии «Территория возможностей»

Директор: Ненахова Е.Н., заслуженный учитель РФ
Научный руководитель: Шапиро К.В., кандидат педагогических наук

Цель и задачи проектирования технологии

Цель: обеспечить эффективную полнофункциональную цифровую среду для управления персоналом в условиях пандемии.

Задачи:

- создать безопасную коммуникацию: «субъект-субъект», «субъект-группа», «группа- группа»;
- интегрировать школьные информационные системы и ресурсы с инструментами регионального и федерального уровня ЦОС;
- сформировать инструменты эффективного управления образовательным процессом.

Внедрение технологии предполагает:

- конструирование средствами доступных информационно-коммуникационных технологий *форм организации корпоративных мероприятий*: виртуальная учительская, виртуальный педсовет, виртуальные чат-комнаты, виртуальные комнаты для видеовстреч (вебинары педагога-психолога «Поговорим…», производственные собрания, заседания МО и др.);
- создание на основе корпоративной информационной системы *интегрированной дидактической электронной среды*, адекватной целям и задачам основной образовательной программы: электронное приложение к образовательной программе, электронные тетради, программные платформы для управления обучением классов (Google Класс, Сферум);
- создание *облачной системы мониторинга качества* организации образовательного процесса: электронные кейсы директора, заместителей директора, классного руководителя, МО с возможностью агрегации и однократного ввода данных с последующим многократным использованием.

Модель организации образовательной деятельности

с применением электронного обучения и дистанционных образовательных технологий в ГБОУ гимназия № 528 Невского района Санкт-Петербурга

Цифровое пространство гимназии http://school528.spb.ru/index.php?id=300

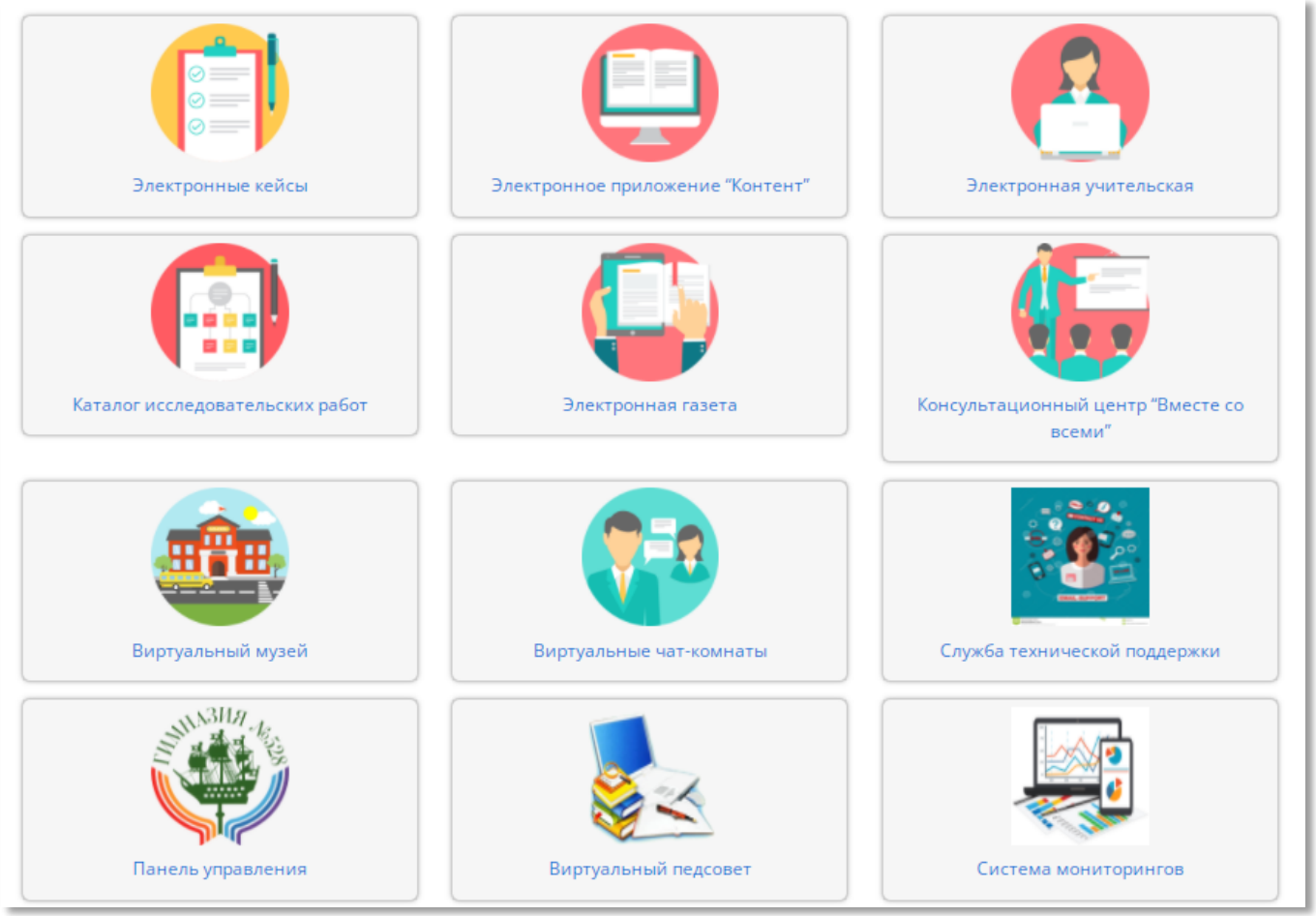

Электронная учительская http://gimn528.ru

Внутренний корпоративный сайт на платформе WordPress.

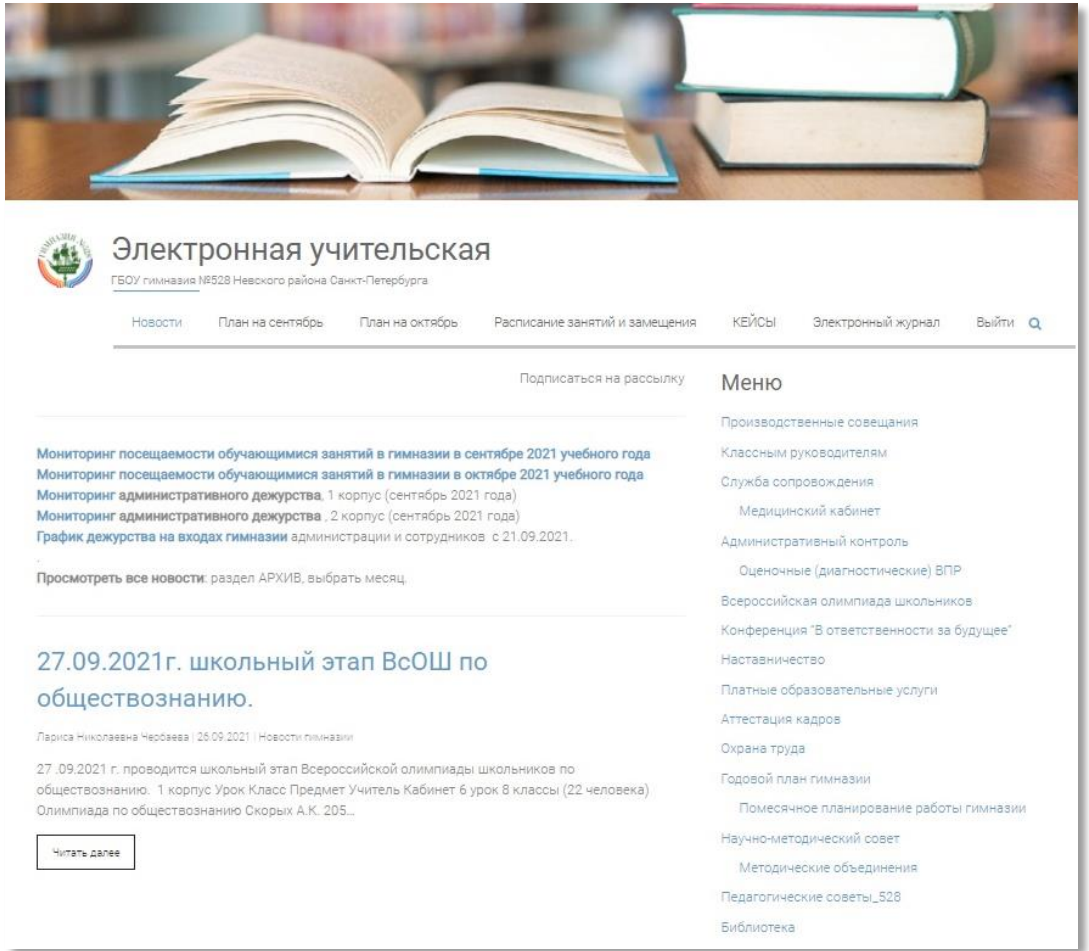

Виртуальные педагогические советы, в том числе в формате ВКС

Поиск по сай

Педагогические советы-528

- НОВОСТИ сайта
- 2020–2021
  - Педсовет № 1
  - **Педсовет–дискуссия №2**
  - Педсовет №3
  - Педсовет №4
- 2019–2020
- 2018–2019
- 2017–2018
- Архив 2014–15, 2015–16, 2016–17
- Карта сайта
- Последние действия

2020–2021 >

Педсовет-дискуссия №2

Тема: "Воспитательная деятельность гимназии в современных условиях : цели, задачи, результаты"

Дата проведения: 21-25 декабря.

Формат проведения: виртуальный.

Программа дискуссий педагогического совета

Состав групп для дискуссий

Модераторы, ответственные педагогического с

Тимошенко А.О., заместитель директора по Е

Алекаева С.В., методист;

Маркина И.В., методист.

График работы педсовета:

- 21.12.2020 – старт педсовета.

- с 22.12.2020 по 25.12.2020 (включительно)

комментирование, подготовка своих концепций

- 28.12.2020 – ответственные за педсовет —ф

- 28.12.2020 – весь педагогический коллектив

- 29.12.2020 – ответственные за педсовет – п

Повестка дня педсовета

1. **Тимошенко А.О.** Модернизация воспитательной деятельности в соответствии с новым Федеральным законом по вопросам воспитания обучающихся и Указом Президента Российской Федерации. *Презентация*. *Анкета обратной связи*.
2. **Фабрикова И.В.** Возвращение к истокам (ретроспективный взгляд на воспитательную деятельность). *Презентация*. *Анкета обратной связи*.
3. **Марахина О.В.** Передовые воспитательные системы в современном мире (психолого-педагогический аспект). *Презентация*. *Анкета обратной связи*.
4. **Боброва А.В., Спиридонова А.А.** Феномен воспитания обучающихся с точки зрения молодого поколения педагогов. *Презентация*. *Анкета обратной связи*.
5. Разное.

Решение педагогического совета №2

Электронные кейсы

Система электронных кейсов включает в себя:

- электронный кейс директора;
- электронный кейс заместителя директора по УВР;
- электронный кейс руководителя методического объединения (https://drive.google.com/drive/u/0/folders/1Oj88Yr7S49OoWQlSCPGpeNcBz87vV0ZP - доступ только для сотрудников гимназии);
- электронный кейс классного руководителя (https://gimn528.ru/klassnym-rukovoditelyam/ - доступ только для сотрудников гимназии);
- электронный кейс для родителей (законных представителей) обучающихся (http://school528.spb.ru/index.php?id=302);
- электронный кейс для обучающихся (http://school528.spb.ru/index.php?id=303).

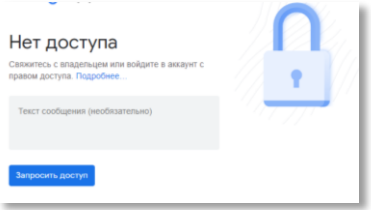

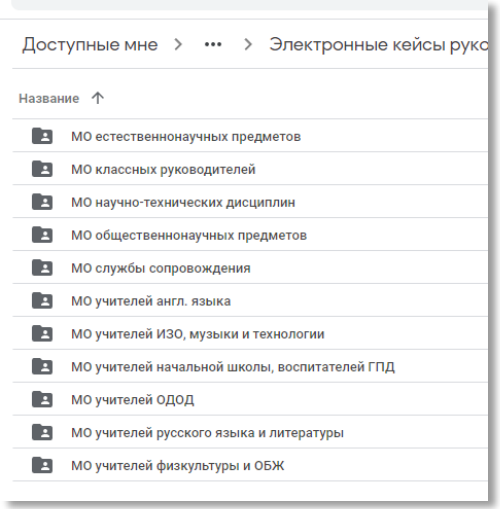

Технологические этапы

1. SWOT-анализ
   a) фактического состояния имеющихся (разработанные и используемые в школе) и внешних информационных систем и ресурсов;
   b) состояния цифрового разрыва между реальным и требуемым уровнями освоения педагогическими работниками цифровых технологий;
   c) сформированности электронных инструментов управления деятельностью субъектов и качеством образования.

2. Организация внутрифирменного повышения квалификации педагогического коллектива в целях выравнивания компетентностного фона.

3. Проектирование форм реализации образовательного процесса.

4. Создание эффективной электронной системы управления качеством образования на основе виртуальных кейсов.

Государственное бюджетное общеобразовательное учреждение гимназия № 528 Невского района Санкт-Петербурга

Адрес: Санкт-Петербург, ул. Коллонтай, д. 41, корп. 2
Тел/факс: (812) 417-29-01
E-mail: school528spb@yandex.ru
Сайт: http://school528.spb.ru