МОЛОДЕЖНЫЙ СОВЕТ ПРИ ГЛАВЕ АДМИНИСТРАЦИИ ПРИМОРСКОГО РАЙОНА САНКТ-ПЕТЕРБУРГА

Добровольчество как метод мотивации формирования активной гражданской позиции

Лучшая кадровая технология в сфере мотивации персонала

Цель совета

Создание стабильного и многофункционального инструмента для мотивации молодежи в формировании активной гражданской позиции, приобщения к добровольчеству и развития коммуникативных качеств посредством волонтерской деятельности

Содержание деятельности совета

- Деятельность совета реализуется в 6 основных проектах, связующим звеном которых является добровольчество

- Проектами предусмотрено комплексное, разностороннее проведение мероприятий, способствующих развитию коммуникативных способностей молодежи и привлечению к общественным проектам, направленным на благоустройство района и города

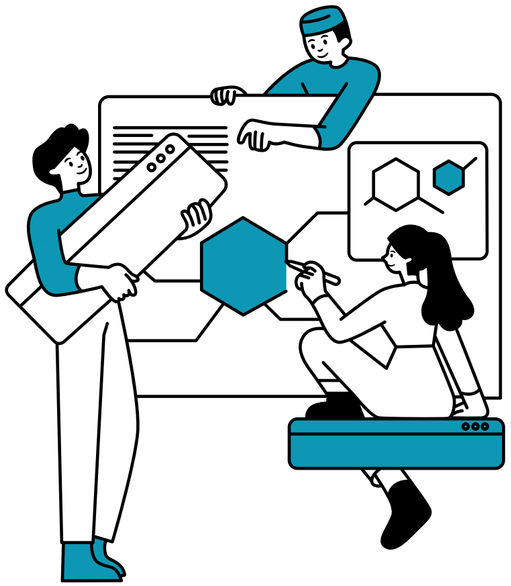

ПРОЕКТНАЯ ДЕЯТЕЛЬНОСТЬ

- ДОБРОВОЛЬЧЕСТВО
- ПАТРИОТИЧЕСКОЕ ВОСПИТАНИЕ
- РАЗВИТИЕ ЛИДЕРСКИХ КАЧЕСТВ И ПРЕДПРИНИМАТЕЛЬСТВО
- ЗДОРОВЫЙ ОБРАЗ ЖИЗНИ И СПОРТИВНОЕ ВОСПИТАНИЕ
- РАБОТА С ПОДРОСТКАМИ, ОКАЗАВШИХСЯ В СОЦИАЛЬНО-ОПАСНОМ ПОЛОЖЕНИИ
- МОЛОДЕЖНЫЕ МЕДИА И ПАБЛИКИ

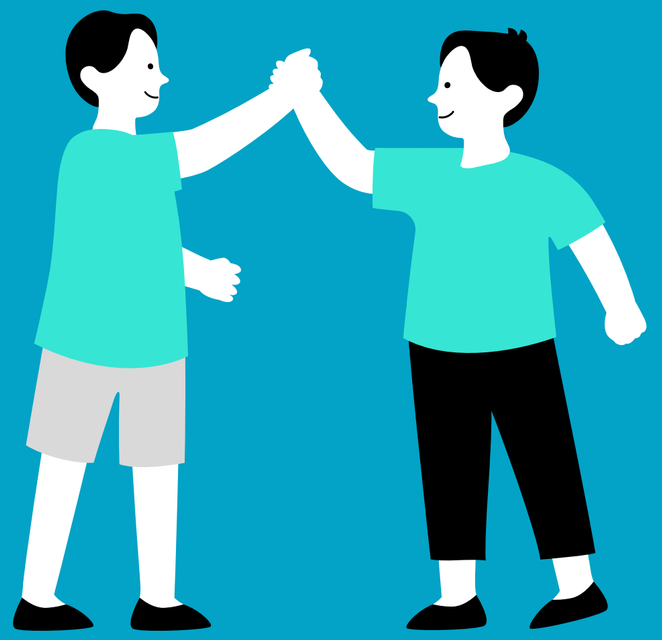

Добровольчество

- Конкурс добровольческих инициатив
- Экологический марафон «Чистое завтра»
- Акция «Поздравь ближнего с Новым Годом»
- День медицинского работника

Развитие лидерских качеств и предпринимательство

- Молодежный форум «Шаг в профессию»
- Молодежный форум «Будь первым»
- Образовательный проект «Школа лидера»
- Конкурс твоих возможностей
- Молодежная премия Приморского района

Патриотическое воспитание

- Акция «Поздравь ветерана»
- День медицинского работника
- Акция «Последний летчик»
- Проект «Аллея победы»

Здоровый образ жизни и спортивное воспитание

- Многоборье среди трудовых и студенческих коллективов «Шторм»
- Акция «С Днем физкультурника»

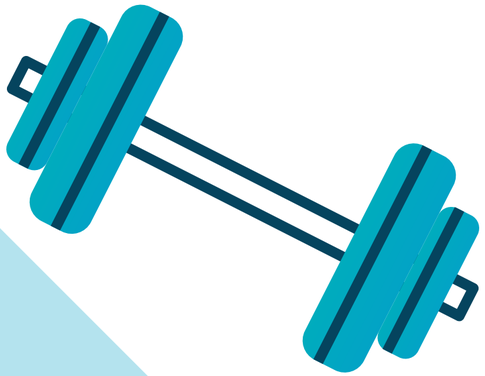

Работа с подростками, оказавшимися в социально-опасном положении

Проект, направленный на противодействие буллингу в молодежной середе «Схемы»

Молодежные медиа и паблики

- Подготовка текстовых интервью
- Ведение социальных сетей «Вконтакте»
- Подготовка видео и фотоматериалов

Новизна и актуальность

МОЩНЫМ ФУНДАМЕНТОМ ЛЮБОГО МЕРОПРИЯТИЯ ЯВЛЯЮТСЯ ВОЛОНТЕРЫ

Слаженная работа добровольцев – это 80% успеха проводимого мероприятия. Именно поэтому особое внимание уделяется курированию волонтеров, заключающееся в инструктаже, мотивации и обеспечению обратной связи. Приобщение молодежи к вопросам благоустройства города, формирования здорового образа жизни населения, патриотического воспитания лежит в основе добровольчества.

Из чего формируется мотивация волонтеров?

- Проведение награждений, печать благодарностей
- Эмоциональная поддержка, построение «дружных команд», выстраиваются доверительные отношения с куратором проекта и тим-лидером волонтеров
- Наличие штатных видеографов, фотографов и создание интересных инфо-поводов
- Проведение мастер-классов, треннингов, встреч с экспертами
- Возможность для реализации лидерских качеств: приветствуются новые идеи

Результаты

- За 8 лет деятельности совета наблюдается стойкая тенденция к росту числа активных участников среди всех членов молодежного совета

- Реализация проектов обеспечила стабильный прирост заинтересованной молодежи (среднее количество участников мероприятий увеличилось со 100 человек до 1500), 70% из которых стали постоянными волонтерами совета

- По итогам проектной деятельности 2021 года в мероприятиях совета было задействовано 3316 участников и 182 волонтера

Проектная деятельность совета

состоит из:

- участия в государственных региональных и федеральных проектах
- взаимодействия с Молодежными советами других районов города
- взаимодействия с учебными учреждениями
- взаимодействия с некоммерческими организациями

Возможность использования

Методы проекта не имеют ограничений и могут быть использованы независимо от организационно-правовой формы и сферы деятельности организаций

МОЛОДЕЖНЫЙ СОВЕТ ПРИ ГЛАВЕ АДМИНИСТРАЦИИ ПРИМОРСКОГО РАЙОНА

Спасибо за внимание!